Propiedad en Venta

Resumen de Propiedad

Nombre	Local Comercial Avenida Videla 161 Coquimbo
Precio CLP	406.718.408
Precio UF	15.200
Tipo	Comercial en Venta
Contrato	Venta
Ubicación	Videla 161, Coquimbo, Región de Coquimbo, Chile
Habitaciones	5
Baños	+4
Area	463 m^2
M^2 Construídos	463 m^2

Urbi Gestión Inmobiliaria Copyright © 2017

Propiedad en Venta

Descripción Propiedad

Propiedad ubicada en Avenida Videla, cercana a los principales sectores comerciales de la comuna de Coquimbo, cuenta con excelente accesibilidad vehicular y locomoción colectiva, cercana a centros comerciales, educacionales, restaurantes y estacionamientos

Imagenes Propiedad

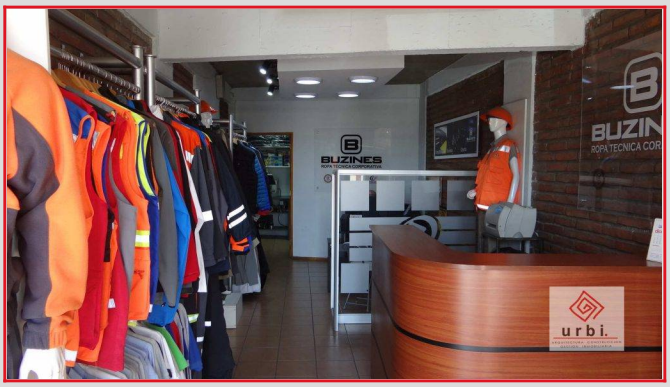

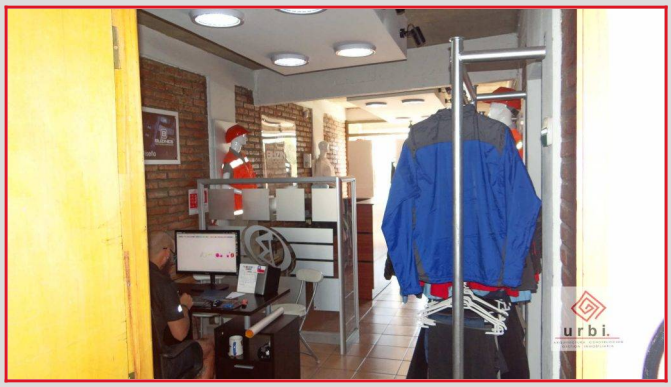

Urbi Gestión Inmobiliaria Copyright © 2017

Agente de Propiedad

Datos agente propiedad

Nombre	Carlos Jaraquemada
Telefono	+569950335
Celular	995033519
Correo	carlos.jaraquemada@urbilimitada.cl

Urbi Gestión Inmobiliaria Copyright © 2017