Propiedad en Venta

Resumen de Propiedad

Nombre	Casa en La Pampilla de Coquimbo - 8 Habitaciones
Precio CLP	108.527.490
Precio UF	3.000
Tipo	Casa
Contrato	Venta
Ubicación	Buen Pastor 417, Coquimbo, Chile
Habitaciones	8
Baños	3
Area	123 m^2
M^2 Construídos	155 m^2

Urbi Gestión Inmobiliaria Copyright © 2017

Propiedad en Venta

Descripción Propiedad

Casa de 8 dormitorios y 3 baños en sector La Pampilla de Coquimbo. Propiedad de 2 niveles ubicada al sur poniente del centro de la ciudad de Coquimbo, acondicionada para fines comerciales, arriendo de habitaciones. Cercana a universidad, colegios y a 1.000 mts. del centro de la ciudad de coquimbo con acceso a locomoción expedita.

Imagenes Propiedad

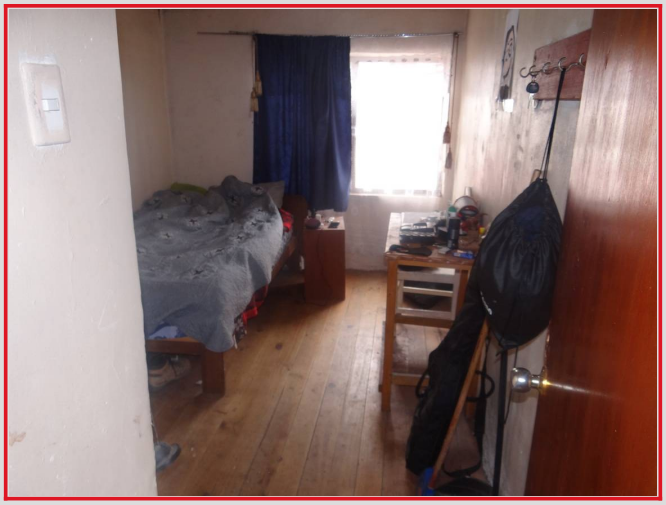

Urbi Gestión Inmobiliaria Copyright © 2017

Agente de Propiedad

Datos agente propiedad

Nombre	Carlos Jaraquemada
Telefono	+569950335
Celular	995033519
Correo	carlos.jaraquemada@urbilimitada.cl

Urbi Gestión Inmobiliaria Copyright © 2017