Propiedad en Arriendo

Resumen de Propiedad

Nombre	Excelente Oficina en pleno centro de La Serena
Precio CLP	550.000
Precio UF	14
Tipo	Comercial en Arriendo
Contrato	Arriendo
Ubicación	Avenida Balmaceda 417, La Serena, Chile
Habitaciones	2
Baños	1
Area	45 m^2
M^2 Construídos	43 m^2

Urbi Gestión Inmobiliaria Copyright © 2017

Propiedad en Arriendo

Descripción Propiedad

Amplia oficina en pleno centro de La Serena a pasos del centro civico de la ciudad, consta de un baño, y dos oficinas amplias. Ubicada en un segundo piso. Gastos comunes incluidos.

Imagenes Propiedad

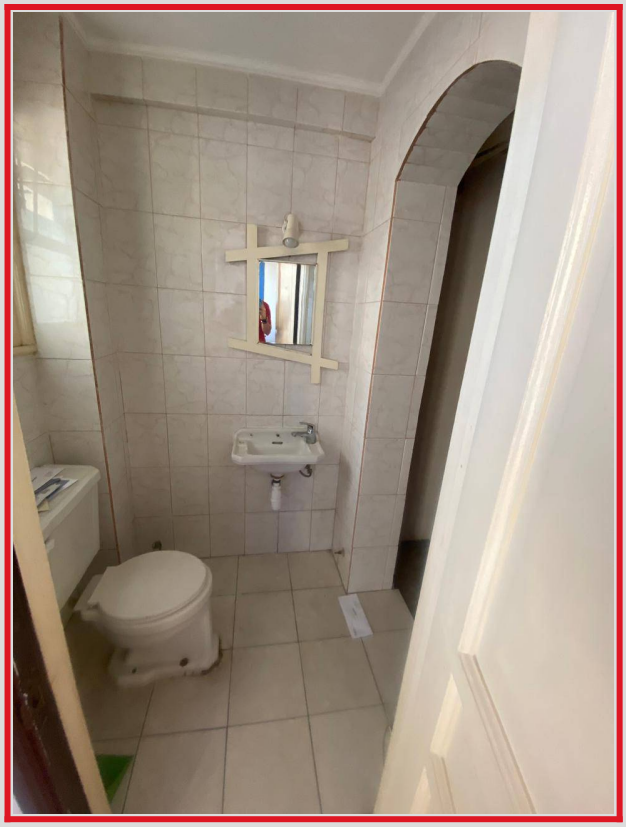

Urbi Gestión Inmobiliaria Copyright © 2017

Agente de Propiedad

Datos agente propiedad

Nombre	Carlos Jaraquemada
Telefono	+569950335
Celular	995033519
Correo	carlos.jaraquemada@urbilimitada.cl

Urbi Gestión Inmobiliaria Copyright © 2017