# Propiedad en Arriendo

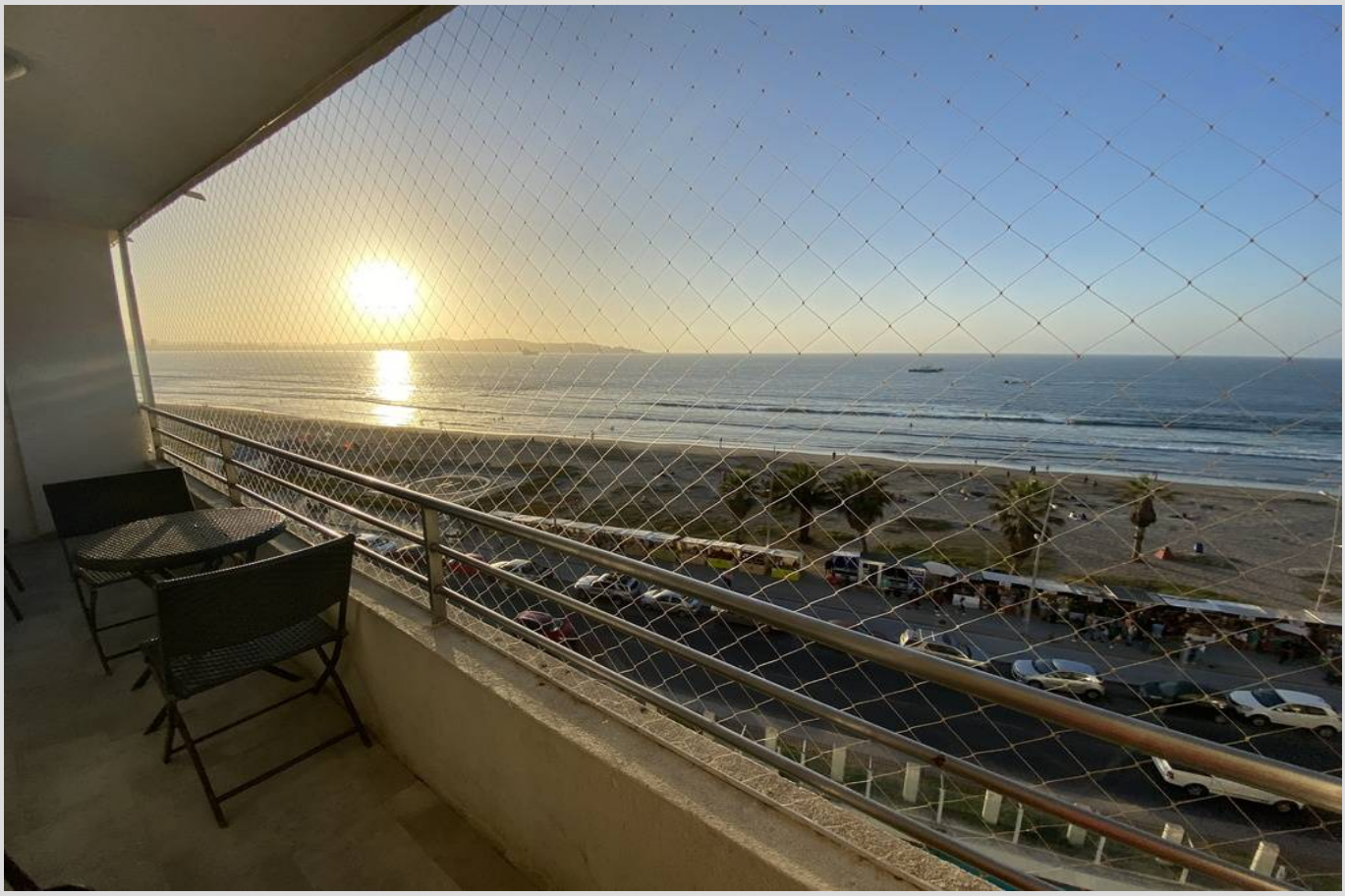

## Resumen de Propiedad

| | |
|---|---|
| Nombre | Mar Serena - Avda del Mar - Dpto 2 dormitorios |
| Precio CLP | 164.726.988 |
| Precio UF | 4.150 |
| Tipo | Departamento |
| Contrato | Arriendo |
| Ubicación | Avenida del Mar 4900, La Serena, Chile |
| Habitaciones | 2 |
| Baños | 2 |
| Area | 70 $m^2$ |
| $M^2$ Construídos | 60 $m^2$ |

Urbi Gestión Inmobiliaria Copyright © 2017

# Propiedad en Arriendo

## Descripción Propiedad

Departamento de dos dormitorios y dos baños, living comedor, cocina america amplia terraza con hermosa vista. Condominio Mar Serena, inserto en el centro de la vida social de la Avenida del Mar, es decir cercano a entretenimiento, comercio y restoranes. El departamento esta en octavo piso, edificio incluye dos ascensores y acceso por mampara con clave. Condominio incluye estacionamiento techado exclusivo para cada departamento y piscina. Un lugar exclusivo y seguro, con control 24/7 en su acceso.

## Imagenes Propiedad





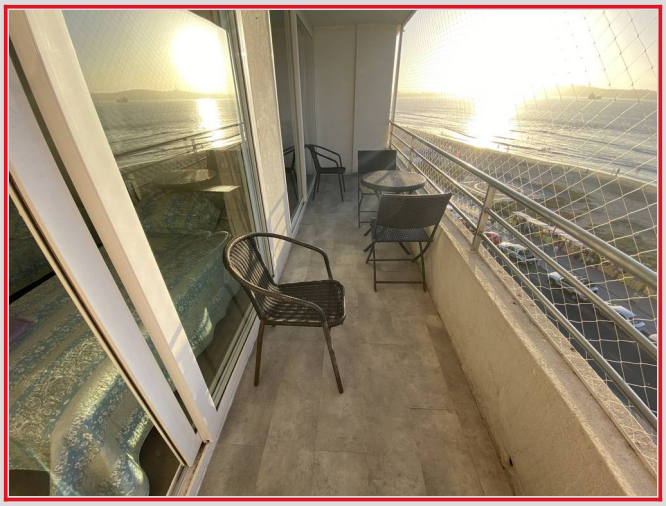



Urbi Gestión Inmobiliaria Copyright © 2017

# Agente de Propiedad



## Datos agente propiedad

| | |
|---|---|
| Nombre | Carlos Jaraquemada |
| Telefono | +569950335 |
| Celular | 995033519 |
| Correo | carlos.jaraquemada@urbilimitada.cl |

Urbi Gestión Inmobiliaria Copyright © 2017